

強化された
パソコン連携

お手持ちのパソコンと、手軽にデータ連携。 毎日の売上管理も、ラクラク行えます。

SDメモリーカードやUSBケーブルで、連携できます。

レジスタとパソコンの連携は、USBケーブル(市販)による接続に加え、SDメモリーカード(市販)でもデータをやりとができます。パソコンが近くに置いてあっても、離れた場所に置いてあっても、手軽にデータ連携が行えます。また、日計精算時に、SDメモリーカードに全データをバックアップできるので、万一の場合もすばやくデータを復帰できます。

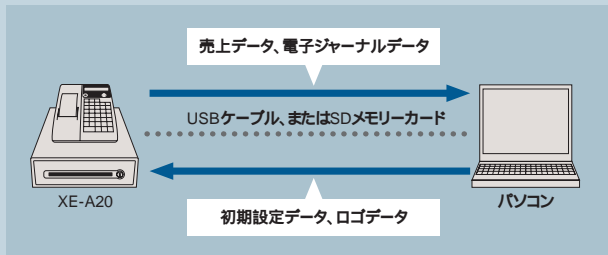

カスタマサポートツールで、初めての方も簡単です。

パソコンで商品名や部門を設定するツール、売上データを管理するツールなど、さまざまなソフトウェアを集めたカスタマサポートツール CD-ROM が付属しています。

必要動作環境

OS	Microsoft® Windows® 98SE/Me/2000/XP
ハードウェア	BM PC(AT互換機、USB1.1/2.0ポートまたはSDカード/F
ハードディスクの空き容量	60MB以上の空き容量
メモリー	32MB以上のRAM
CPU(推奨)	Pentium® 300MHz以上
ディスプレイ	解像度800×600(SVGA)、High Color(16ビット)以上

導入時の店名ロゴの作成や、価格設定が簡単。

ロゴ作成・送信ツール
レシートや領収証に印字するお店の店名ロゴを、グラフィックサンプルと店名、電話番号などを自由に組み合わせて簡単に作成できます。

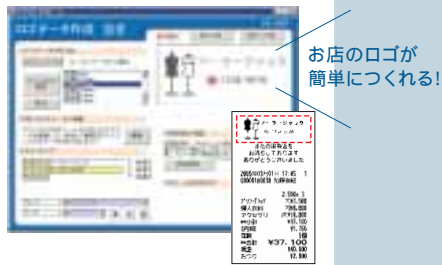

簡単設定ツール
レジスタのさまざまな設定をパソコンで行えます。商品名などをパソコンのキーボードで簡単に入力でき、画面で確認できるので、設定ミスも低減できます。

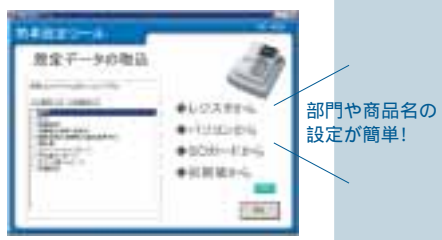

毎日の売上管理や、取引明細の保存も手軽。

売上集計分析ツール
レジスタから取得した売上データを保存し、棒グラフ、円グラフに変換します。売上状況を、視覚的に分かりやすく確認することができます。



電子ジャーナル保存ツール
電子ジャーナルをパソコンに取り込み管理ができます。パソコン内の電子ジャーナルは、期間を指定して閲覧ができ、レジスタで印字も可能です。

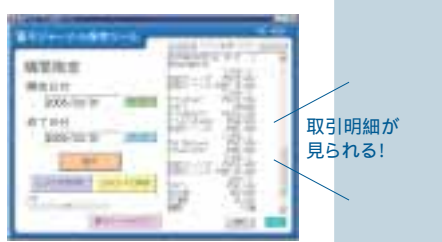

パソコンが近くにある場合は、USBケーブルでデータ連携
USB 1.1 / 2.0準拠
転送速度:フルスピード(12Mbps)



パソコンが離れた場所にある場合は、SDメモリーカードでデータ連携
容量:32MB~128MB
推奨メーカー:Panasonic、Toshiba、サンディスク

*SDロゴは商標です。

日計 / 点検レポート

<p>Dress Suit Goods Black & Pink 03-1234-5678</p> <p>またの御来店を お待ちしております ありがとうございました</p> <p>2005年03月01日 17:35 1 000001#0031 加藤友紀</p> <p>*点検1* *部門* 01 婦人衣料 1数 02 婦人小物 ¥16,980 5数 03 アクセサリー ¥56,620 4数 07 部門7 ¥290 1数 08 部門8 1数 09 部門9 ¥1,980 1数 *部門計 13数 ¥204,450</p> <p>*取引* (-) 3数 % 1数 **売上計 ¥199,530</p> <p>内税小計 ¥189,240 内税 ¥9,486 消費税計 ¥9,486 非課税計 ¥290 **税計 ¥190,044</p> <p>売上点数 14数 **総合計 ¥199,530</p>	<p>店名ロゴ</p> <p>コマンドメッセージ</p> <p>日付/時刻/責任者番号 レジスタ番号/一連番号/ 責任者名</p> <p>部門番号/部門売上点数 部門名/部門売上金額</p> <p>小計割引の回数と合計金額 小計割引の回数と合計金額</p> <p>売上小計 内税課税売上合計 内税額合計 消費税額合計 消費税非課税売上合計 税抜純売上合計</p> <p>総売上点数</p>	<p>売上合計 ¥199,530 平均単価 ¥14,252</p> <p>(-) 1数 -980 1数 % 1数 -1,980 1数</p> <p>返品 ¥25,000 1数 訂正 ¥1,500 1数 取引後訂正 ¥1,980 1数 取消 ¥3,760 2数</p> <p>入金 ¥9,900 1数 つり銭準備金 ¥25,000 1数 支払 ¥2,500 1数 売上げ回収金 ¥19,000 1数</p> <p>現金 ¥149,050 9数 借入 ¥27,980 2数 掛 ¥22,500 1数</p> <p>領収証 2数 印紙領収 ¥63,780 1数 合計金額 ¥34,000 1数 商標の回数 1数 万券 1数 取引 11数</p> <p>現金在高 ¥162,450 借入在高 ¥50,480</p>	<p>個々の商品に対する 割引の回数と合計金額</p> <p>個々の商品に対する 割引の回数と合計金額</p> <p>返品登録の回数と合計金額</p> <p>直前訂正、指定訂正の 回数と合計金額</p> <p>取引後訂正の回数と 合計金額</p> <p>全項目取消回数と合計金額</p> <p>入金の回数と合計金額</p> <p>釣銭準備金の回数と 合計金額</p> <p>支払回数と合計金額</p> <p>売上げ回収の回数と 合計金額</p> <p>現金売りの回数と合計金額</p> <p>借入売りの回数と合計金額</p> <p>掛売の回数と合計金額</p> <p>領収証の発行回数と 合計金額</p> <p>印紙領収証の発行回数と 合計金額</p> <p>商標の回数</p> <p>1万円札の枚数</p> <p>取引件数</p> <p>現金在高 借入在高 + 掛在高</p>
---	--	---	---

仕様 / 外形寸法図

形名	XE-A20
登録桁数	合計7桁(1取引)
外形寸法(ドリア含む)	幅300×奥行360×高さ196mm
ドリア寸法(ドリア含む)	幅300×奥行360×高さ96mm
質量(ドリア含む)	約5.0kg
電源	AC100V±10%、50/60Hz
消費電力	最大13.8W(稼働) 待機時8.6W スリープモード時8.4W
使用温度範囲	0~40
表示部	蛍光表示管 操作側:10桁 客側:10桁
プリンタ部	印字方式:感熱ラインドット方式、印字速度:約8行/秒、印字桁数:24桁、レシートマニュアルカッター搭載
ドリア	8金種 紙幣用2、硬貨用6、コインケース分離型、紙幣切込板同梱、前面スリット付き
メモリー保護/時計機能	単3形アルカリまたはマンガン乾電池3本必要、日付自動更新、電池寿命(記憶保持期間):約1年

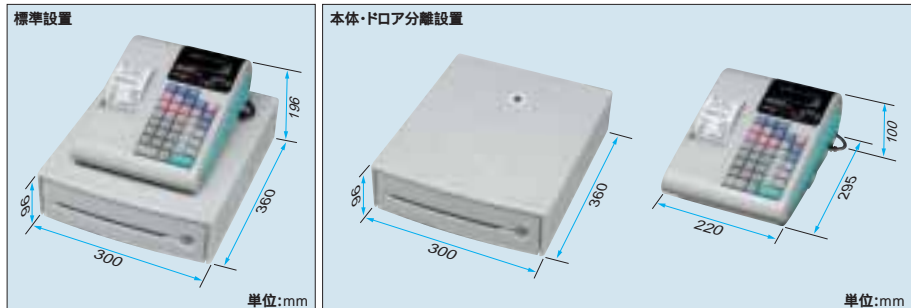

商品ご理解のために

商品ご使用について 当製品は日本国内においてのみ使用可能です。
カタログについてのご注意 当カタログに掲載された製品の中で、品切れになるものもありますので、販売店におたしめのため、お選びください。製品改良のため、仕様の一部を予告なく変更することがあります。また、商品の色調は印刷のため実物とは異なる場合もありますのであらかじめご了承ください。本カタログの表示はすべてパソコンで生成されています。Microsoft®およびWindows®は、米国Microsoft Corporationの米国内およびその他の国における登録商標です。Penium®は、アメリカ合衆国およびその他の国におけるintel Corporationまたはその子会社の商標または登録商標です。その他記載されている会社名、製品名等の固有名称は各社の商標または登録商標です。

安全にお使いいただくために ご使用前に取扱説明書をよくお読みの上、正しくお使いください。表示された正しい電源・電圧でお使いください。

「オープン価格」の商品は希望小売価格を定めておりません。価格についてはセールスマンもしくは販売店にお問い合わせください。このカタログについてのお問い合わせは、お近くの販売店にご相談ください。もし、販売店でお分りにならないときは、下記におたずねください。

ご相談窓口...お客様相談センター	西日本相談室 〒581-8585 八尾市北亀井町3丁目1番72号 電話(06)36794-8021 東日本相談室 〒261-8520 千葉市美浜区中瀬1丁目9番2号 電話(043)299-8021	ご購入の際は、購入年月日・販売店名など所定の事項を記入した保証書を必ずお受けとってください。
保守サービス・サプライ用品は...ハードウェアシステム株式会社	札幌(011)341-0751 宇都宮(028)334-0256 名古屋(052)332-2758 大阪(06)3796-5430 高松(087)323-4980 仙台(022)288-9161 東京(03)5711-8100 金沢(076)249-9033 広島(082)3874-6100 福岡(092)572-2617	リース・クレジットのご利用は シャープファイナンスへ。

シャープ株式会社
本社 〒545-8522 大阪市阿倍野区長池町22番22号

このカタログの内容は、2005年2月現在のものです。
[償 PT] 1271 | H.40 | XE20A1

お求めは信用と技術を誇る当店で アフターサービスのお申し込みはお買い上げの店へ

このカタログは、再生紙を使用しています。
このカタログは環境に配慮した植物性大豆インキを使用しています。

SHARP

電子レジスタ
XE-A20-G/-H
(グリーン/ブルー)
オープン価格

高性能と省スペースが、ひとつになった。
A4サイズのニュースタイルレジスタ、新登場。



ドリア分離設置時の本体サイズ:220mm×295mm

本カタログ掲載商品の価格には、配送・設置・付帯工事、使用済み商品の引き取りなどの費用は含まれておりません。

これからは、コンパクト＆ハイスペック。

すっきり置ける、しっかり使える さらに、パソコン連携も強化しました。



さまざまなお店におすすめします。

- 喫茶店
- ブティック
- 雑貨店
- ヘアサロン
- 花屋
- 病院
- 薬局
- etc.

省スペース設置を実現した、A4コンパクト・ドロア分離スタイル

A4サイズだから、カウンターにすっきり置けます。

「限られたカウンタースペースを有効に活用したい...」そんな声にお応えして、本体の大きさをコンパクトなA4雑誌サイズ(220mm×295mm)に凝縮しました。設置面積は従来機の半分以下なので、狭いカウンターにもすっきり設置できます。しかも、ラウンドフォルムを取り入れたスタイリッシュなデザインです。

当社従来機XE-A202との本体サイズ比較



設置面積
約57%カット

ドロアは簡単に分離でき、カウンターの下に置けます。

お客様ご自身で、ドロアとレジスタ本体を簡単に分離可能。ドロアをお客様の視線から隠れるカウンターの下に置くなど、フレキシブルに設置できます。(延長ケーブル2m同梱)



お店に合わせて、グリーンとグレーの2色から選べます。



充実の基本性能

印字、表示、操作性...多彩な高性能が快適なレジワークをサポートします。

サーマルプリンタによる、ワンランク上の印字機能

きれいな文字で、すばやくレシートを発行します。

約8行/秒印字できる、感熱印字方式の58mm幅サーマルプリンタを搭載しました。きれいな文字の店名ロゴ入りレシートをすばやく出力します。



ロール紙の交換は、ドロップイン方式で簡単。

ロール紙の交換は、手軽な3ステップで完了です。アームを引き上げ、ロール紙を置き、アームを戻せば終了。混雑時などでも、すばやく交換できるので、スムーズな接客が行えます。

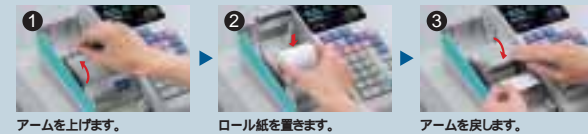

1 アームを上げます。 2 ロール紙を置きます。 3 アームを戻します。

予約券の発行ができます。

来店・来院時間を印字した予約券を発行できます。病院で、次の診療予約をお知らせする場合などに便利です。

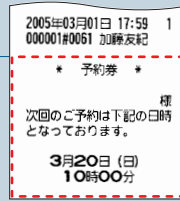

ポイント券の印字で、来客を促進。

レシートの下に、お買い上げ金額に応じたポイント数を印字できます。次回のお買い物に使っていただくなど、お客様へのサービスを通じて、リピート客の拡大にご活用いただけます。

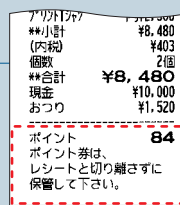

その他の印字機能

ワンタッチで手軽に領収証を発行できる、領収証発行機能
必要なお客様にだけレシートをお渡しできる、後レシート発行機能

収納性の高いドロア、見やすい表示器など、使いやすさも充実

2紙幣・6硬貨を分類して収納できます。

収納性にすぐれた新型ドロアには、2紙幣・6硬貨を分けて収納可能。同梱の紙幣仕切板により、2千円札や商品券、伝票などを収納できます。また、ドロア前面にはコインケースを外さなくても1万円札を挿入できる便利なスリットを採用しました。



ドロアも省スペース設計。

新型ドロアは、収納性を追求しながら、省スペース性も両立。ドロアの設置面積を、約30%カット。

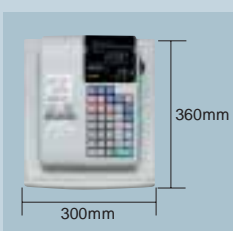

オペレーターもお客様も、金額をはっきり確認。

表示器には、見やすい蛍光表示管を採用。大きな数字(文字天地14mm)で、金額をはっきり表示します。本体背面の客側表示器により、お客様にもお買い上げの金額を確認していただけます。



部門名称やメッセージの設定が簡単にできます。

さまざまな業種に対応する200種類の部門用商品名・50種類のメッセージをあらかじめ内蔵。設定は、その中から選ぶだけで簡単に行えます。

部門用商品名例... 食料品、お食事、ドリンク、雑貨、衣料品、文具、書籍、レンタル料、クリーニング、診療料、かぜ薬、化粧品、パーマ、受講料、送料、園芸用品、修理
メッセージ例... ご紹介キャンペーン実施中!、新規会員登録中!、クーポン予約受付中!、各種宴会ご予約承ります、お大事にどうぞ、Thank you very much、年中無休!

しっかり・的確、お店にうれしい売上管理機能

取引明細を記憶、必要な時にまとめて印字できます。

取引明細のデータを約5,000行分記憶します。日計精算時に印字すれば、営業記録として保管することができます。

釣銭準備金や売上回収金の登録もできます。

開店前の釣銭準備金や、営業時間中の売上回収金が登録できるので、レジスタへの入金・出金管理を的確に行えます。

8部門・500品目単品ごとに売上を管理できます。

部門や単品、責任者(4人)ごとの売上金額・取引件数を確認でき、売上をきめ細かく把握。売れ筋商品の状況などが具体的にわかります。

その他の売上管理機能

気になる売上額をすぐにチェックできる、ワンタッチ売上管理
週間/月間など、2通りの期間集計ができる、ツイン期間集計機能

実物大

設置スペースの目安にご活用ください。

58mm

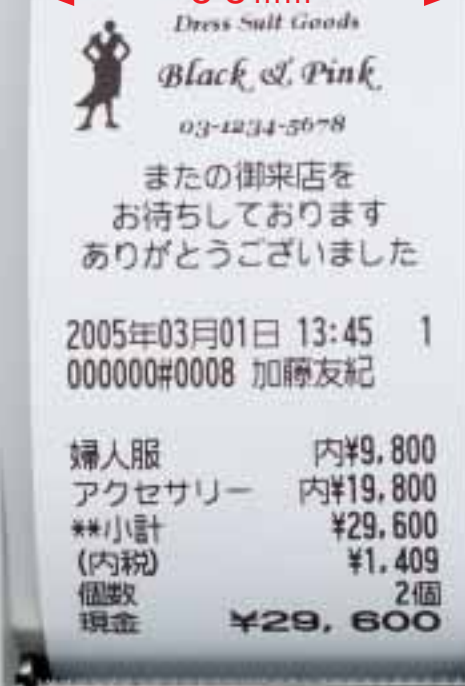

店名ロゴ作成について

- ①店名ロゴは、付属のカスタムサポートツールで作成し、設定できます。
- ②本体同梱の店名ロゴ依頼書でご注文いただくと、SDメモリーカード¹にてご提供(別途有償3,150円(税込))。このSDメモリーカードから店名ロゴデータの読み込み操作を行えば、店名ロゴが印刷²されます。

¹ SDメモリーカードの残容量で、パソコンとのデータ連携にもご使用いただけます。 ² 店名ロゴに黒色部分が多い時は、印字密度の制限のため、ご希望通りに作成できない場合があります。

キーレイアウト

- | | | | | |
|--------------|------------|--------|---------------|-------------|
| 1 紙送り | 5 時刻表示/予約券 | 9 責任者 | 13 金額/部門外 | 17 強制解除 |
| 2 後レシート発行/支払 | 6 入金 | 10 % | 14 PLU | 18 領収証 |
| 3 訂正 | 7 戻品(返品) | 11 値引 | 15 部門 | 19 万円 |
| 4 乗算 | 8 置数 | 12 クリア | 16 現金売り/預り/両替 | 20 信用売り |
| | | | 17 掛売 | 21 掛売 |
| | | | 18 不計算登録/小計 | 22 不計算登録/小計 |

